Brudmarsch från Frösön

från Jämtland
Andrastämma efter Torsten Bengtsson

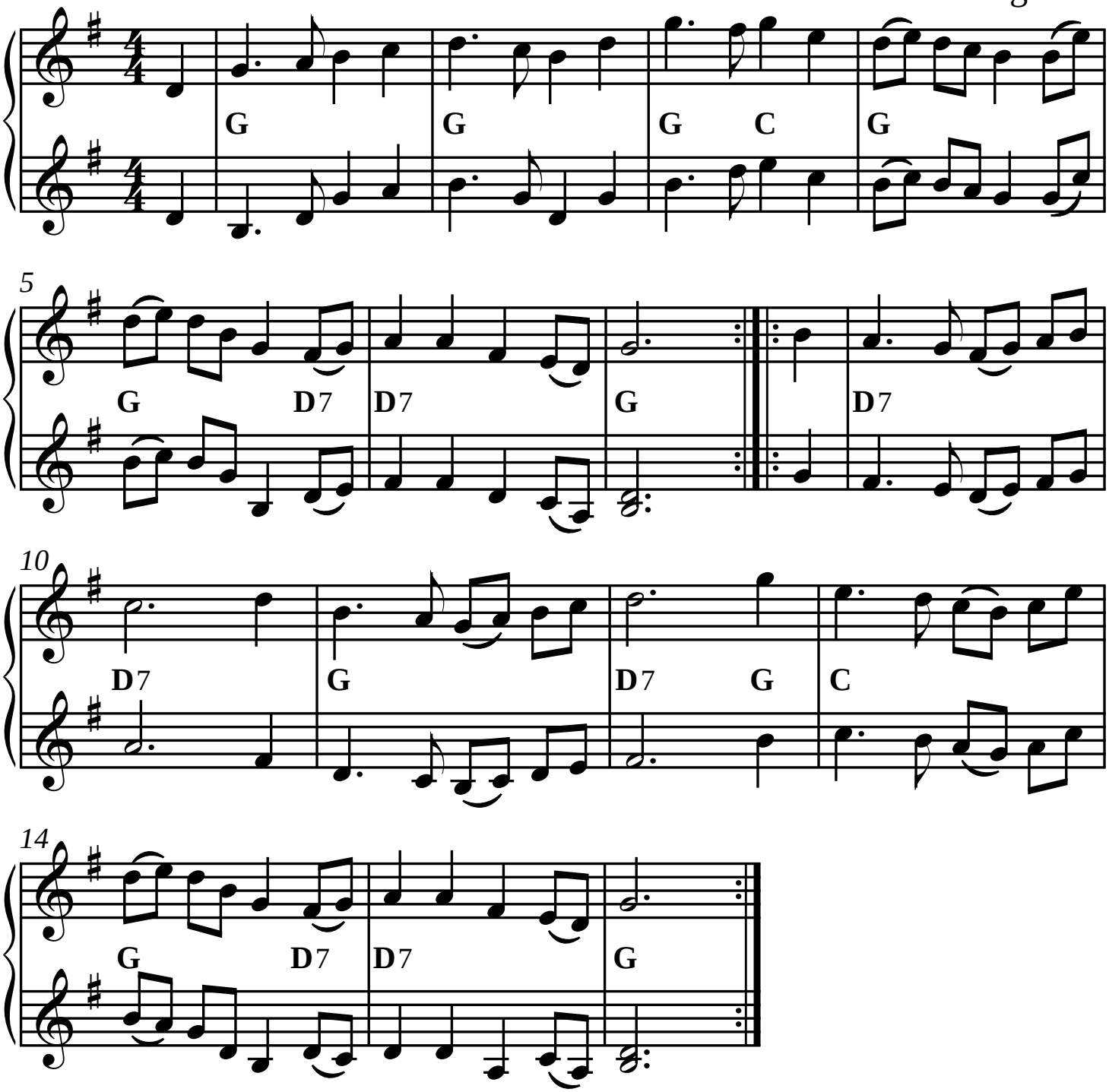

SEL00732-2st Utskrivet av Stefan Lindén, senaste ändring 150227